Globalsem tour operator viaggi

Villa Zina Park Hotel**** *Custonaci (TP)*

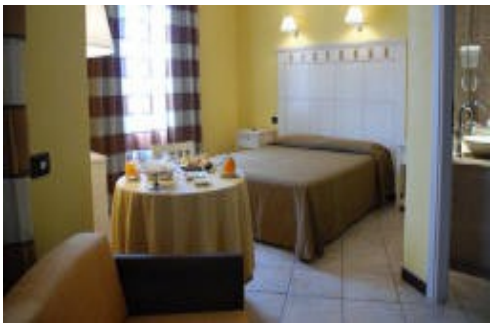

CARNEVALE 2014

Offerta valida	Notti	Quota a persona, bevande ai pasti
Dal 27 Febbraio al 02 Marzo 2014	1	€ 84,00
	2	€ 154,00
	3	€ 194,00

LA QUOTA COMPRENDE:

Soggiorno in Pensione Completa
Animazione in struttura dal 28 al 02
Il giorno 1 sera Il Gran Veglione di Carnevale in Maschera con L'Abbuffata di Caserecce al Pesto Trapanese Salsiccia e Patatine fritte in tarda notte
Domenica 2 "Pranzo con il Buffet dei Dolci Carnevaleschi"
Utilizzo della Saletta Fitness gratuito
Connessione wi-fi in tutto l' hotel e Internet Point gratuiti

Riduzioni e Suplementi:

Infant 0-3 anni gratis in camera con i genitori (culla su richiesta), pasti a consumo
3° e 4° letto aggiunto bambini 4-12 anni non compiuti - 50%
3° e 4° letto aggiunto adulto - 15%
Supplemento camera Dus (doppia uso singola) € 20,00 a notte

Informazioni utili:

-Orari: Check in h. 16:00 – check out h. 10:00 - Eventuale Percorso Benessere con utilizzo di Vasca Idromassaggio, Bagno Turco, Sauna, Biosauna, Docce Emozionali e Saletta Relax con Tisana Aromatica € 15,00 per persona
Eventuale utilizzo di Accappatoio e Ciabattine su richiesta in loco con un supplemento di € 5,00 per persona
Il nostro Centro Benessere è a Vostra disposizione tutti i giorni, dalle h. 10:00 alle h. 13:00 e dalle h. 16:00 alle h. 20:00, previa prenotazione anticipata di almeno 48 ore.

Globalsem Viaggi T.O.
PRENOTA SUBITO TEL. 091 7848420